



INFORMATIONS TRAVAUX

LA MÉTROPOLE ROUEN NORMANDIE INTERVIENT
POUR AMÉLIORER VOTRE CADRE DE VIE



TRAVAUX D'AMÉNAGEMENT DE L'AXE CANADIENS/MARTYRS SOTTEVILLE-LÈS-ROUEN, LE PETIT-QUEVILLY ET ROUEN

À Rouen, le 8 février 2024,

Madame, Monsieur,

Dans le cadre de sa politique en faveur des espaces publics, la Métropole Rouen Normandie, en collaboration avec les communes Sotteville-lès-Rouen, Le Petit-Quevilly et Rouen, réalise les travaux d'aménagement de l'avenue des Canadiens, de l'avenue et de la place des Martyrs de la Résistance.

Afin de permettre l'avancement des travaux d'aménagement de la place des Martyrs de la Résistance, **la rue de Trianon sera fermée à la circulation à son intersection avec l'avenue des Canadiens à partir du 19 février 2024 pour une durée prévisionnelle de 7 semaines.** Pendant les travaux, une déviation sera mise en place dans les deux sens de circulation (d'Est en Ouest : rue René Bechepay -> rue Anaïs Gilet -> avenue des Canadiens ; d'Ouest en Est : rue du Madrillet -> rue Raymond Malmaison), comme illustré sur le plan au verso.

Néanmoins, toutes les dispositions ont été prises avec l'entreprise pour que l'accès aux propriétés riveraines soit maintenu dans les limites compatibles avec les nécessités et le bon déroulement du chantier. Un soin particulier sera accordé pour faciliter le stationnement et l'accès aux commerces de la rue de Trianon et de la place des Martyrs de la Résistance, qui restent ouverts pendant les travaux.

Pendant la durée des travaux, en cas d'urgence, vous pourrez appeler au numéro d'astreinte l'entreprise en charge des travaux : 06.58.46.15.69 (COLAS).

Nous sommes parfaitement conscients de l'impact de ces travaux sur la vie habituelle de votre quartier et vous remercions de votre compréhension pour la gêne occasionnée.



TRAVAUX D'AMENAGEMENT DE LA PLACE DES MARTYRS DE LA RESISTANCE

FERMETURE DE LA RUE DE TRIANON CÔTE SOTTEVILLE-LES-ROUEN

Plan de déviation

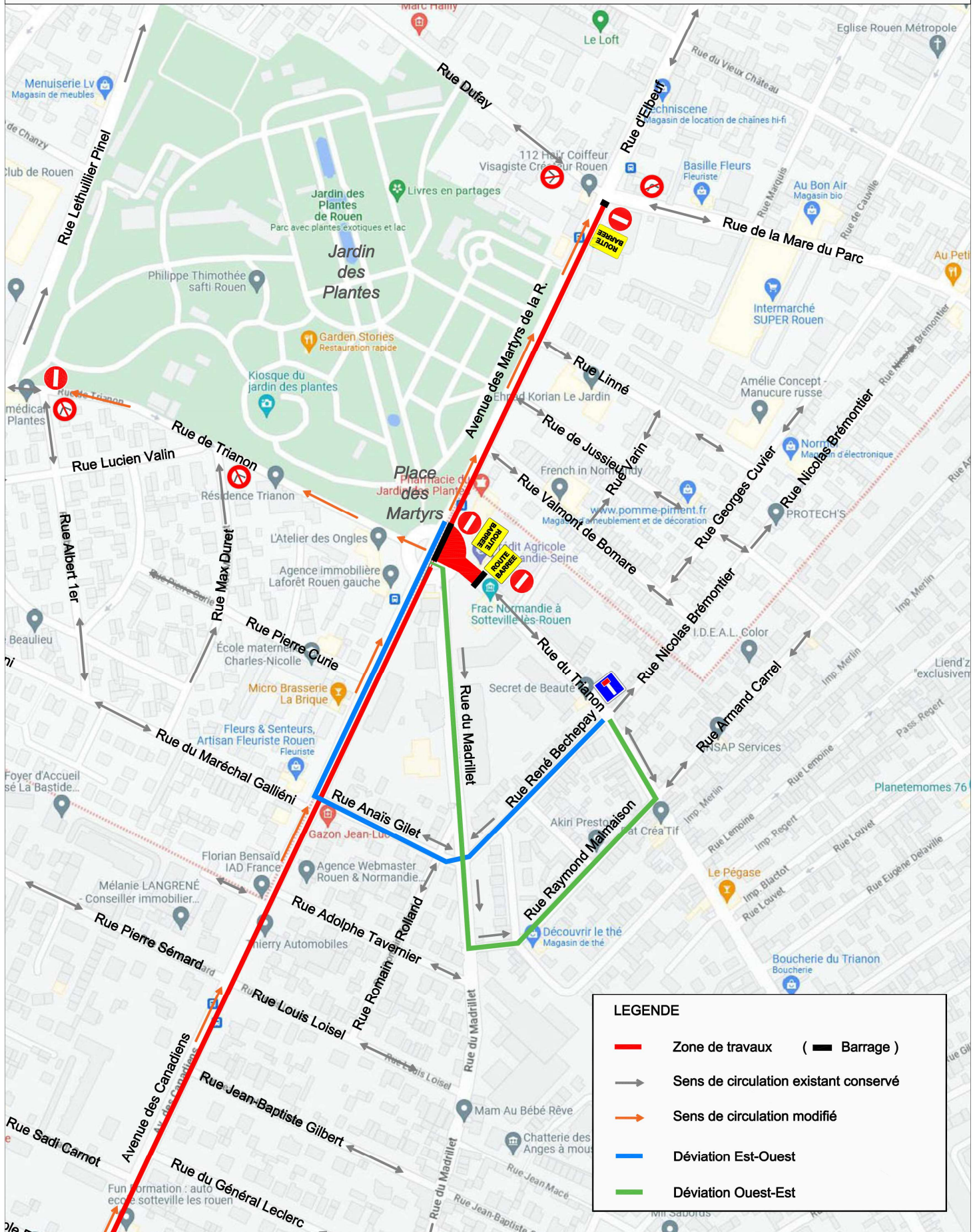

LEGENDE	
█	Zone de travaux (▬ Barrage)
→	Sens de circulation existant conservé
→	Sens de circulation modifié
→	Déviation Est-Ouest
→	Déviation Ouest-Est