DEPARTEMENT DE SEINE-MARITIME (76)

SAINT-PAER

PLAN D'OCCUPATION DES SOLS

PLAN DE ZONAGE
et des emplacements réservés

Echelle : 1/6000

POS

n°2

P.O.S initial appouvé le : 25.04.85
Révision du P.O.S. prescrite le : 15.05.87
Révision du P.O.S. arrêtée le : 21.10.88
Révision du P.O.S. approuvée le : 19.01.90

Modification du P.O.S. :
ENGAGEE LE : 6 avril 2012
ARRETE MUNICIPAL DU : 29 octobre 2012
ENQUETE PUBLIQUE : du 27 novembre au 28 décembre 2012
APPROUVEE LE : 9 février 2013

CACHET DE LA MAIRIE

SIGNATURE

Eurotop Conseil Géomètres Experts
Les Portelles - Rouen - Forges-les-Eaux - Dieppe - Le Havre-Graville
Géomètre-Expert - Bureau d'Etudes VRD - Agence d'Urbanisme

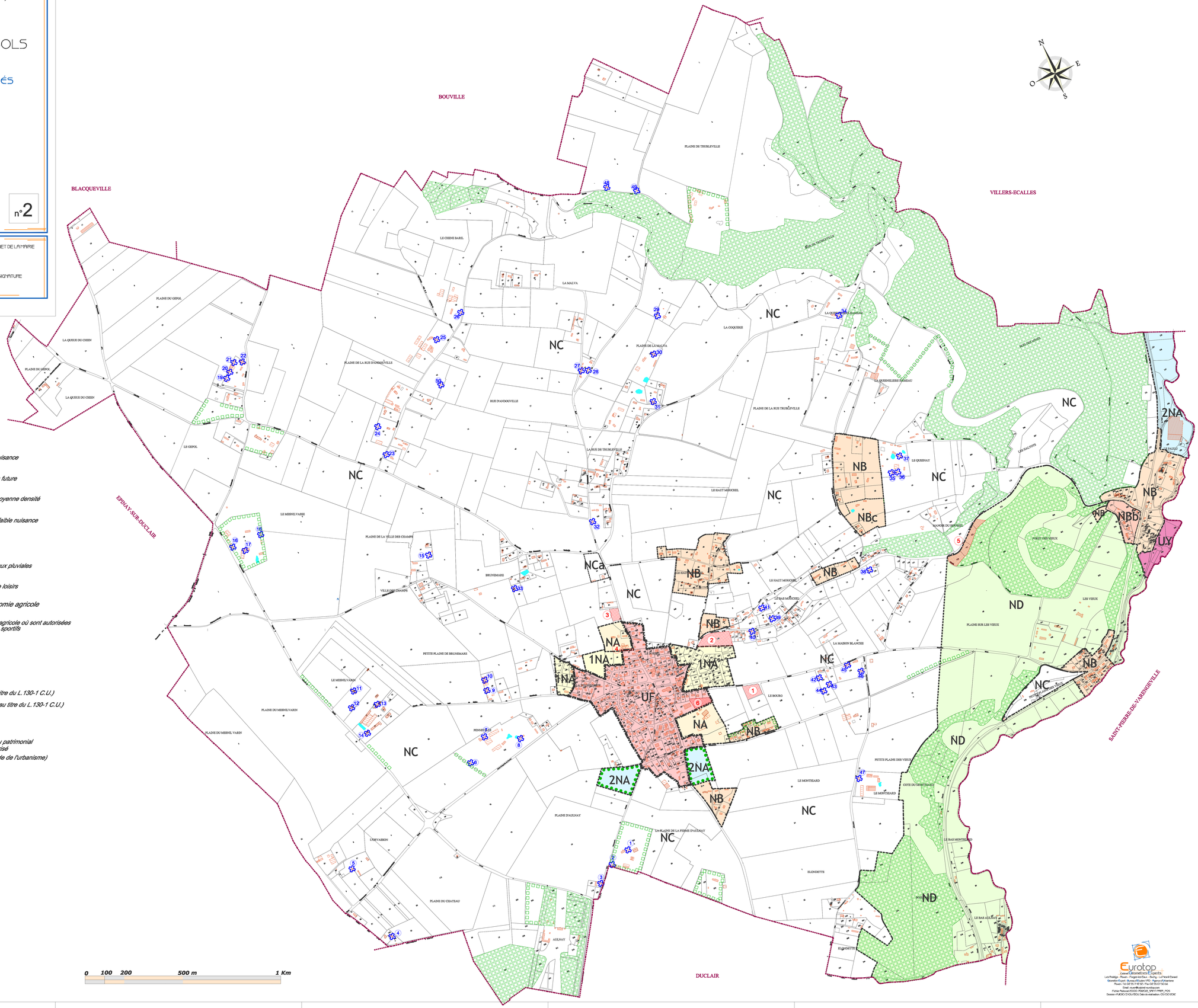

UF	Zone d'habitat de moyenne densité
UY	Zone d'industrie et d'installation de faible nuisance
NA	Zone non équipée réservée à l'urbanisation future
1NA	Zone urbanisable à vocation d'habitat de moyenne densité
2NA	Zone urbanisable à vocation d'activités de faible nuisance
NB	Zone naturelle à caractère rural
NBb	Zone naturelle à caractère rural devant respecter le libre écoulement des eaux pluviales
NBc	Zone naturelle à caractère rural réservée à des équipements de sports et de loisirs
NC	Zone naturelle de protection de l'économie agricole
NCa	Zone naturelle de protection de l'économie agricole où sont autorisées les installations destinées aux équipements sportifs
ND	Zone naturelle de protection de sites

Espaces boisés classés à conserver (article L. 130-1 du code de l'urbanisme)

Alignement d'arbres à protéger (classé au titre du L. 130-1 C.U.)

Plantation d'alignement à réaliser (classée au titre du L. 130-1 C.U.)

Emplacements réservés

Bâtiments agricoles d'intérêt architectural ou patrimonial dont le changement de destination est autorisé (classés au titre de l'article L. 123-3-1 du code de l'urbanisme)

Limite de zone

Limite de secteur de zone

Limite de commune

Périmètre de Droit de Préemption Urbain

Eurotop Conseil Géomètres Experts
Les Portelles - Rouen - Forges-les-Eaux - Dieppe - Le Havre-Graville
Géomètre-Expert - Bureau d'Etudes VRD - Agence d'Urbanisme
Rouen : Tél. 02 35 71 97 30 / Fax 02 35 71 50 54
Email : rouen@eurotop.eu
Fichier Nature : 0000D-PDAOS_SPR-1-PMER_POS
Dossier : PLAN DE ZONAGE / Date de réalisation : 05/06/2012